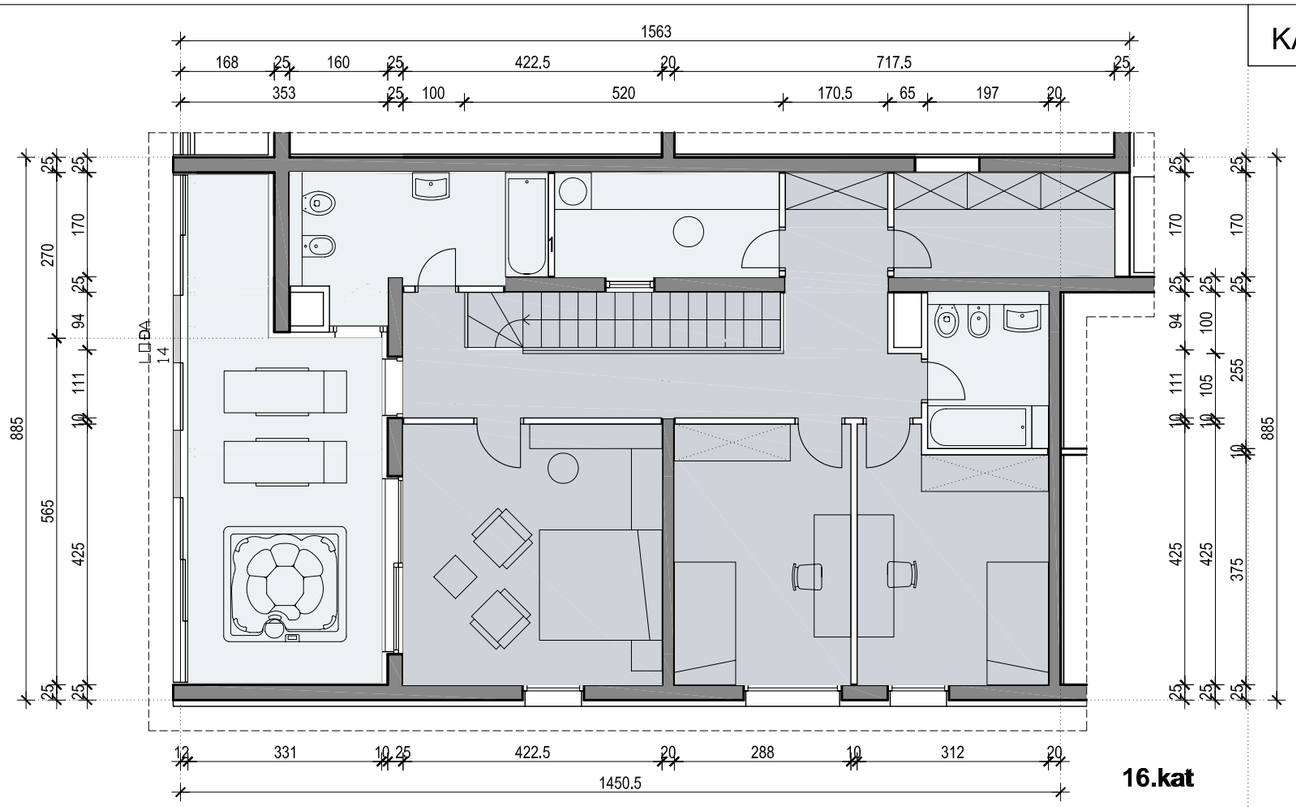

16.kat

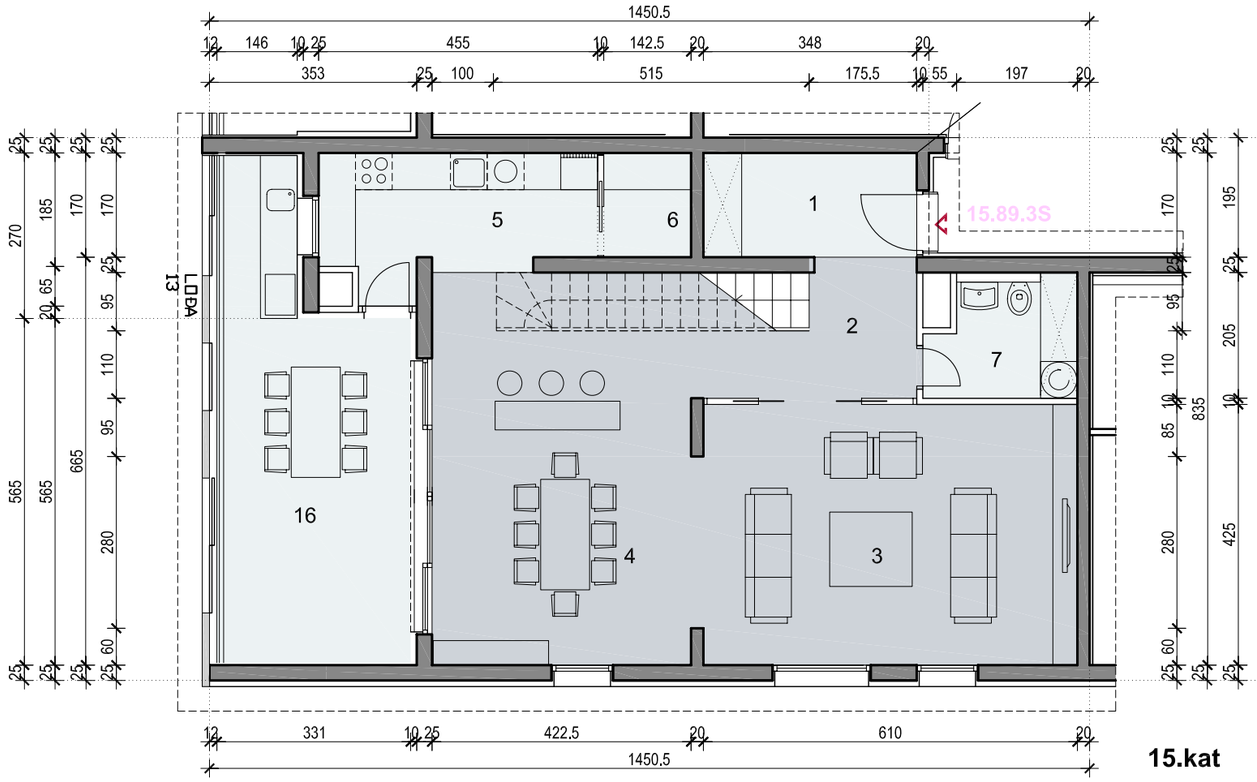

15.kat

Stan br.89(15./16.kat)

tlocrt karakterističnog kata

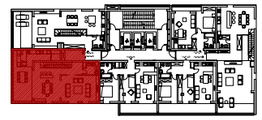

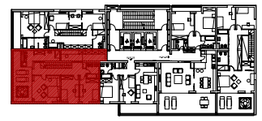

3S

opis stana

Dvoetažni trosobni stan, orijentacije jug - zapad, sastoji se od ulaznog prostora, tri spavaonice, dva predprostora, dnevnog boravka, blagovaonice, kuhinje, izbe, dvije kupaonice, garderobe, vertikalne komunikacije, wc-a i dvije loggie.

Neto površina zatvorenog dijela stana je 166,12 m2.
Sveukupna obračunska površina stana iznosi 199,80m2.

iskaz površina

oznaka		obrada poda	površina
1	ulazni prostor	keramičke pločice	5,92 m2
2	predprostor	parket	6,04 m2
3	dn.boravak	parket	25,92 m2
4	blagovanje	parket	24,96 m2
5	kuhinja	keramičke pločice	8,59 m2
6	izba	keramičke pločice	2,42 m2
7	wc	keramičke pločice	4,62 m2
8	predprostor	parket	11,94 m2
9	spavaonica	parket	12,22 m2
10	spavaonica	parket	12,24 m2
11	spavaonica	parket	17,96 m2
12	kupaonica	keramičke pločice	11,18 m2
13	kupaonica	keramičke pločice	5,02 m2
14	garderoba	parket	12,21 m2
15	komunikacija	parket	4,85 m2
ukupno zatvoreni prostori			166,12 m2
16	loggia	ker. pločice	22,45x0,75
17	loggia	ker. pločice	22,45x0,75
			=33,68 m2

sveukupno 199,80 m2

arhitektonski BIRO ante KUZMANIĆ
Trg M. Pavlinovića 1, Split T:021 332 533 F:021 332 532
E:ab.ak@inet.hr www.antekuzmanic-arhitekt.hr

investitor: "ORA SKY d.o.o.", Lička 4a, Split

autor: Ante Kuzmanić, dipl.ing.arh.

projekt: STAMBENO POSLOVNA GRAĐEVINA **TRSTENIK 5** SPLIT

TD: 07/14 Split, lipanj 2015. | TIP STANA: **3S** | mjerilo: 1:100 | broj lista: 89